上海畫報

中華郵政特准掛號立券之報紙
每三日出一張　售大洋四分

新會樂抱月小阿媛（跑馬廳顧芳攝）

第四八八期

▲廣告刊例　新聞欄中（面議）中縫欄內（分四格）每格每次八元半格折碼　封面廣告（每格每次）六元計十五字每多十九字實字排起碼

▲本報價目　本埠三個月大洋四角　三個月一元一角半年二元二角全年四元四角　外埠連郵費每月大洋一四角五分三個月大洋一元二角五分半年二元五角全年大洋五元　郵票以一分為限以上不收九五折算　報址上海望平街

保身　如意丸
千金　摘孕丹
避孕香膏
踞身　如意粉

內服外搽有精活固久人用此精益髓持變態此粉孕節避效通經活之功雖生產素密之婦服之立能停孕料四元無論停經腹痛是孕非孕有孕怕育者每月一粒每粒五元百發百中
無論五白濁撤痛服之三小時內止痛止濁每匣一元雙一元外埠郵費加一郵票九折扣四路一

中南大藥房

最有效　最經濟

太哥液西名（Tagol solution）為淋濁、尿道外洗殺菌特效劑，對根治劑以力速，無弊亦可治女子白帶，白濁更於夜間可單用之，後前後洗射，免傳染新淋，放尿疼痛洗一瓶後即可痛止而淋下等等均可洗施用以白濁菌，全絕跡，購本液等等醫師免替指導代洗以表誠信而確效，定價每瓶一元，上海民國路東新橋街口上里口

延澤醫院藥房發行

亞林防疫臭藥水

天時日暖，凡屬廁所、垃圾桶之處，如痰盂之中，都為病菌產生之所，用亞林防疫水，則可殺菌除臭。

五洲大藥房發行（上海四馬路）

冠生園飲食部

佈置美化

茶點
奶油餅　每碟一角
星期美點　每碟五分
鮮嫩香茗　每壺一角
各式餃子　每碟五分

菜品
廣州酒菜　伊府麵
海鮮炒賣　隨意小酌

冷品
冰淇淋　每客一角半
雪藏汽水

雅潔絕倫

南京路

大前門香烟

處北歡客　無客不歡

聖人出
大道行
則見麒麟

請用

麒麟商標領帶襯衫

國貨領帶襯衫界突起之明星

總發行所 寧波東路二一〇六號 電話六二九九八號
工廠兼門市部 美界老西子路福生路口二三九號 電話四一六四九號

□給你奏些音樂嗎 （空我）

人生本來好像是逢場作戲，到跳舞場去跳一回舞一樣、金錢好像就是跳舞場的音樂，因為他能夠使在舞場上的一切，步伐和情感，凡是跳舞場上的人，無論那一個不肯，也有甚或那使有點不可，然而步伐總須被音樂拘束着、這好像是天經地義一般的註腳、並無例外了、所以你如果衣袋滿貯了金錢、那麼無論你走到什麼地方，無論你做出什麼兒可的面孔，但，我可以保險人們決不敢憎惡你的，你為他們因衣袋裏貯滿了妙曼可聽的音樂，早已控住他們的步伐和情感了

我們時過着幾時，情感上受了刺激的朋友，我們常會想到點奏悅耳的音樂給他解解愁悶，可是有時遇着幾位金錢上受了，聲朋，聾然也一樣地奏了音樂，也可惜自己的衣袋裏，早已「涸若生水」（請讀滬音）發不出那妙曼的樂聲來、藥不對症，只好是愁眉苦臉，在口唇上吁了一兩聲，算是一個有名無實的音樂，應個影兒罷了，我想這也許是一件人生難免的缺憾呢，

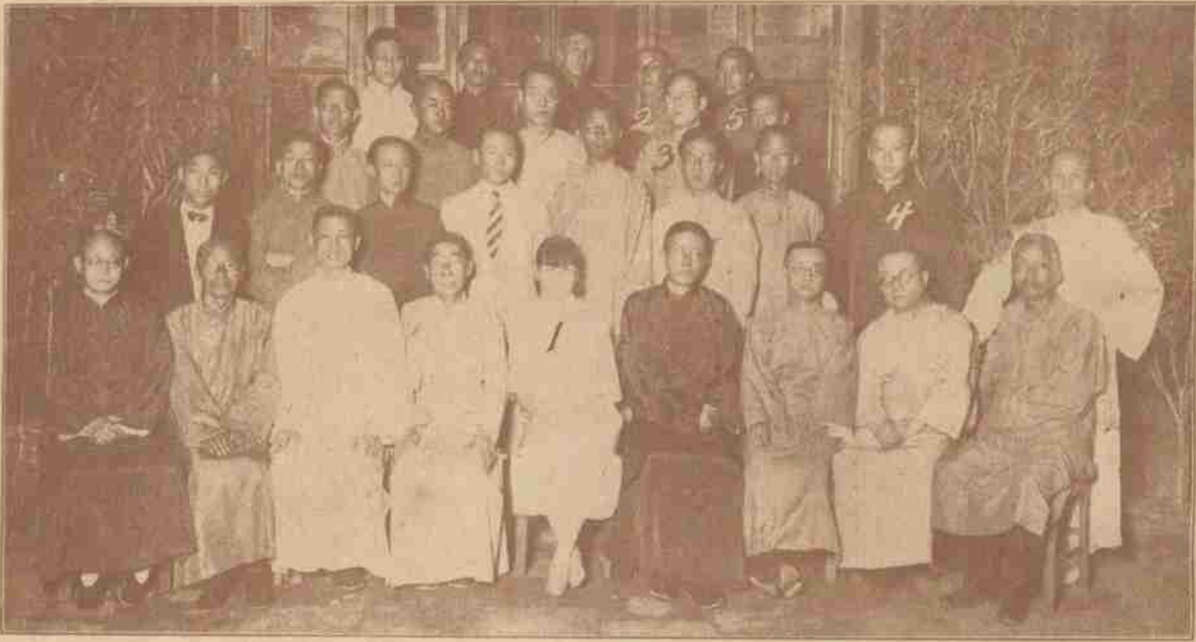

□北平京報招待上海報界視察團□

1）京報總理邵飄萍夫人湯修慧女士 2 河北教育廳廳長沈尹默 （3）京報編輯黃秋岳 4）畢泮白 （5）韓蔭昌

「湖博出品所記略 （余子）

□工業館 六月二十與二十一兩日往觀，凡屬於工業之國貨各種出品陳列於該館，物品無不皆滿、是臻國年來工業發展，入口處有新厚生華生大隆各廠之吸水抽水機、機聲軋軋，試驗其間，眼觀廠織布機，有擔與織布工作，見一長不滿三尺之小火車頭，一切均用真料縮小製成，能開行，平鋪有鐵道，七寸津浦各局金州站機車房所造、兼匠心獨具、襲其館者宜作物品比較與研究優劣、借觀摩以作商場庭、競爭之職責，是任各出品人努力任之矣、又館辦事者，頗能盡其公務、而入口對於來賓所帶物品、雖一不滿一尺之提袋，亦暫留寄存、尤為他館所無、館事者亦勤、精神極好，入館可仿效而一律奉行之。

□特種陳列所 六月二十日往觀此所設立、至有意趣，為以前所未有，無異向民公開、報告全浙（間有上海市府及南京市府出品、但整個的）各種概況、用圖表說明，如政治經濟社會實業道路等問題及計劃，無不偏載、而建設上之浙省公路局，尤特別陳列，且有橋樑道路模型，記者居滬多年，每次往杭必覺市政進步迅速，愚嘗謂浙人與官府之互助，較他省獨厚，故其宜收效乃速、年俱進、浙政廳與杭州市政府各局，均分立專室陳列，俾參觀者能逐一記錄、必成一冊最近詳細浙江省各、有一室中，用玻璃匣，放各縣長關防印戳、使一一向所深藏之物，誠公開中而又公開矣，該館揭有一字條、請來賓品評，或關於市政上建議、殆為市政納言而設、該所設無線電報收報處，每二十五字取費半元、記者曾發致本館一電、頗利便也、

墨氏之二，與少言揚子所據之三為著，蓋已非復十餘舊、從墨氏者，多宰官，而從揚者為盧，及矣，今之人自稱其犯寡之好，自投六道，而請罪焉，登愛墨氏之堂，其始也、亦嘗心疑某文學家之言，謂墨氏者，印度人也，則宜楞嚴而墨嬰嫻，見乃不如是，蓋殊自哲之白也，墨之徒，視因之新至者，必曰某也生而喜搜剔，其貴孳貧也、亦指擇其徒從而搜賄而剔其鏑，惟徒之刑難峻，而徒之親則和易近人，不在閑羅翁耳投耳，今之人居之久，自分髓函而矣，一夕忽傳公輸之徒援梯來攻，則徒與犯者，遂東手矣，或且古人有墨氏善守者，當也，或曰否否，善守者、必也得大時地與人和、今墨氏非昔之墨氏，而今之公輸，亦非昔之公輸矣，奈何其能守、夫墨氏徒，西方極樂之人，非為淡漠所以墨氏之書，故雖與人所犯同犯，然而自應超法輪以外，勵以墨氏之書，今已佚傳、因而從而因之、今之人從服公刑，免諸啟發吮癰之痛，然而墨必歸，楊，或曰楊，揚說也，揚以法言稱者也，今之人口不伐髓，則四肢破仁，神肉復生，揚氏則傳揚氏之徒亦為痛之日，破其一仁，西伯訊因之日，今人亦而觀光、此或則皆現隕鬼相，乃疑所謂六道者，有三善三惡之分，或即揭羅之異，然而輪迴投犯，垂在舊髓，惟宰官身為最宜具一時特現，色相具不可考矣，今之人以其缺疑也、猛獸而悟，蓋遂者已一月矣，亦樂之資，務其家業牛抑亦形容枯槁，乃驚人之語曰，今六道、猶水之溺也，其不克自效也，因語闕如生，為紀之如此

□名伶程玉菁飾陳宮□

□空我先生飾呂伯奢□

□珠聯璧合之捉放曹□

□杭州警察查鬼記 （絜廬）

杭人迷信最深，佞佛燒香、為各地冠，由神見鬼之事，亦較別處獨多、日前有一傳說湖博會中，於夜午劇場散時，有一人，車拉一少婦至城內某巷、并未付價，車夫夜中僅見此婦穿着紗馬甲、手持油紙傘，及抵巷、至一門前、少婦下車、車夫欲前代之叩門、少婦云無須，授以一元，令其去，車夫受洋後納袋、持衣抹汗間、舉首已不見少婦所在，正詫異、適一警士走來，詢其何故在此遲疑、車夫語以始末，警士云門猶未啟、此婦從何進去、且左近又無行人蹤跡、汝言殊難聽信，車夫堅言確有其事、并出袋中此婦所給車資一元為證、孰意袋中之洋一枚、係冥器店所糊之紙質者、（未完）

提倡國貨 請飲

益利汽水

總經理處 李榮記法界菜市街 電話一三四一一
明記北京路壽聖庵北 電話一九八二六
同益龍門路口八世界西 電話一九一八八

□「[illegible]」（戈公振先生攝）

周遊通訊（一） （戈公振）

□世界跳舞談

跳舞和唱歌、歐美人是『童而習之』、所以他們耳邊、總到Jazz一類音樂、不由的身體就會左右搖擺和兩脚一高一低的踏起來、

我想一個人終日勤勞、除了自尋的人外、不能不尋些快樂、來調劑他的生活、又有一種失意的人看透世情的人們、也會跑入這種金迷紙醉的場所、彷彿把自己麻醉一下、將靈魂的痛苦的殘酷的人生、暫時放過一邊、跳舞場既然能給人們一些神秘的安慰、所以就成了一種事業、世界上大小城市、都有跳舞場、舞場甚與戲院茶樓酒館並立着、中國現在也有盛行跳舞的趣了、跳舞場的事業、恐怕要逐漸擴張上去

倫敦常有一種大的舞會、參與的說起來總是幾千人、英國人喜歡以Gentleman自居（按有紳士之意）、雖然去尋快樂、還得規規矩矩的穿起晚禮服、不過有一種便利、就是男子除攜Partner外、可以隨意請個女子和他跳舞、這個女子、照例不能拒絕的、設若竟是拒絕、那旁人一定說這個女子無禮貌、在這一個舞場上、不能再和別人跳了、

美國人是現在最快樂的民族、法國和與國人是人性喜歡的浪漫生活、所以一晚間、尤其是星期六晚間、大小跳舞場總是在坑滿坑在谷滿谷、

□德國人生活程度高、但是跳舞並不貴、普通每元約中國一元、除了可跳十二次、比上海每次跳三次差不多、而且每次的時間比上海長、

□西湖風景 □（怪樹臥水面）（曾子攝）

□兩名人口中之張學良 （道聽）

□蔣生氏與熊式輝

美國卡尼基公司記者瀾東來、到處受人歡迎、當其經過遼寧時、新聞報記者陪及該團團長蔣氏（Y.S. Johns）向以對張『良將軍之爲人觀察、答曰『當時以光明正大四字』、今熊式輝司令、回中、對新聞記者亦曾及張曰、『張學良係一熱烈愛國青年、爲所中國不可多得之人物、但爲外身受帝國主義之壓迫、較吾人更甚、所以感覺國家之統一、爲救國之惟一法門、嘗謂抵抗帝國主義壓迫、惟有十年生聚十年教訓、而先求問題在國家之統一、本人主東北、是欲使東三省、使中央無遠顧之憂、深願整個的中國統一起來、個人不但無權利地盤觀念、即國家捨生命亦所不惜、此種擁護統一之精神、令人敬佩、』現此兩名人之月旦、張學良爲何如人、無俟愚之辭費矣、

□小報告 西湖博覽會總上海遊社票又赴杭演劇、行二十餘人、定於今日啓程 （蘭）

□名票友蔣君稼夫人蔣丁叔琇女士近影（光炎攝）

□劉粵麥孫希文軼事 （委實）

讀四八六期本報桐桐君所紀小嚴春深好之兩粵委、紀孫希文先生、甚賞其文學之佳、因憶及孫之軼事數則記之以資上畫、

按孫爲皖人、少嘗肄業於蕪湖中江師範學校、蕪江師範學校、實皖中初辦學校時之最大之學校也、時科舉甫廢、國民黨人、多從事教育事業、以宣傳其革命思想、尊柏烈武將軍爲體操教師、善以軍法步勤學生、任管理者爲江彤侯與本報空我君之尊人余、均老同盟會人物、孫即以生此時入黨、民元柏爲皖督、江司教育、余爲省議會、孫亦在教育司爲科長、見三人猶執弟子禮甚恭、嘗口稱老師不絕、

孫爲學生時、以文名全校、同學咸譽之、則以武勇著、有一時兩文武之稱、校中夏日多臭蟲、孫嘗爲檄討之、激昂沈鬱、傳誦全校、實則文中譬射滿虜、完全革命意味、上馬殺賊、下馬露布、可知當時校風之一斑矣、

孫與瀏霽君交誼甚篤、中報時、嘗至瀏處作手談、四圍而已、家居時多手不釋卷、雖任小中報編輯、而嘗不至館、則遺价往來、或至館亦不甚勾留、故往訪者多不遇也

□捧陝災振濟展覽會 （月會）

這回又聞陝災展覽書畫會開於寧波同鄉會之第三樓、我爲振災鬻書畫幾乎措了災民三斗油、其實我亦災民也終年勞心勞力苦、埋頭我雖災民尚有飯可吃、餓死累累滿目中偏未在此、徐朗老義不容辭于右翁、寧波處女濟滿心、慈善捐助樓屋何寬弘、捐助所爲書畫件件歷老輩、惟有吾徒古英趙女作品可與比精工、江浙除此清妙兩女子、畫苑有幾稱英雄、曾中丰任眞正不是日本貨、西京一郎氏姓蒙

□劇中名票友蔣君稼及其夫人蔣丁淑琇女士及蔣偕之弟蕊琴與女公子玉子影 □沈炎攝

□六道新遊記 （闕疑生）

輪迴之說、始自佛、或曰、不可信也、然人有死而復蘇者、則言之鑿鑿、若刀鋸鼎鑊之苦、蔽䠶吮髓之慘、見之歷歷者、比比然也、今之人有自云自冥籍返者、曰遊六道、出語、曰、今之六道、非古之六道也、古之六道、曾基于婆娑界、而今之六道、則西方極樂之遺、昔婆娑之人、若曰、夫西方樂土也、有莊嚴不夜之城、其學妙不禁之舞、迄此極樂、東漸婆娑、則在無遮之外、實有六道之勝、士女願而樂之、遂成如仲之請囚、道何爲六、撮其大而言之也、昔之言佛者、嘗謂六輪迴、實則九六道中者、餘皆鬼畜之外、或寧自身者實擅此勝場、惟既言輪迴、則亦亦如輪之旋、而時與其色相日今之人曰、今之輪迴、柔當日十、其可得而數者、則以

馬棋牌啤酒是最進步的純粹國貨清潔飲料夏令衛生唯一的品

天津明星公司出品
廠址特三區花園傍

駐滬總發行所 新聞醫園弄

電話三二八五二　電報掛八〇五八

畢倚虹之遺著

黑暗上海

全書出版

是書爲白話章回體小說，曾載時報，綿亙數年之久，婉婉距著，都三十萬言，末回未倚虹先生殘稿，紅蕉先生補完，一氣呵成，天衣無縫，而艷而不流於蕩冶；細膩而不失諸陷煩；與「黑幕派」之空中樓閣不同，與「鈔報派」之采取報告更異，以結構論，頗似怪現狀，以文字論，直類儒林外史之外史。久居上海者可作參考，未來上海者可作南針，洵近頃可多得之長篇小說也。書凡六冊，一千餘頁，定價大洋三元 特價千部，每部祇收大洋一元八角。

發行所：上海望平街一號二樓上海畫報館。

□一二三集回目列下

第一回　花旦醫打六〇六　律師保護整三百

第二回　數行白雨散雲消　餅金筆酬恩飽

第三回　魔鬼網毒牌叢　美人身世豬仔收場

好運道香烟

上海華達烟草公司出品

□大上人間（一〇三）

（張恨水）

第三回　數語發婆心錢施萬貫　一簾遮玉影人隔重山

我並沒什麼事煩她住，她、怎麼突然有這種舉動呢、昨天下午、還見她坐在那兒，給我繡枕頭衣、十個雪白的指頭，遠遠的見她忙個不了，難道買一個枕頭衣，並不值幾個錢，可是親眼看女子給自己做、而且是自動的、這可不容易、天下人彼此送東西、那不過是一種人情、不算什麼、惟有女子贈男子的東西、男子收到、有一種奇異的感想、設若女子而許了男子、要送他一樣東西、在這樣東西未收到的時候、男子是十四分盼望的、至於這樣東西、是否可寶貴、他又不過問、周秀峯這兩天、正是看破門戶、賞鑒玉子和他的枕頭衣、當他賞鑒的時候、就不由心裏那一種愉快之狀而且由到這一種愉快、在黃小姐那裏、是計是得着的、所以一個人要在小家碧玉中排選一個妻子、室家之中、有許多事不用自去操心、能辦得很妥當、大家閨秀、雖然多道一些事情、自己的事、還樣樣要假手於神僕、所事還能給丈夫辯、應瑣事、所以閨房之中、要減少許多自然的情趣、他想到這裏、全副精神、又注射到玉子的一邊、現在玉子正在這個窗前垂下簾子、周秀峯大為稱異、大凡男子，他的情人、正着熱烈希望的時候、情人若是予他種打擊、他這種難堪、真非筆墨所能形容、如今周秀峯對於玉子掛簾子這種舉動、非常不解、非常不快、他側着身子、把左的胳膊、撐在窗台上、右手卻拿了一枝未曾削的鉛筆、在玻璃窗上亂畫、忽然有人在身後說道「你這是幹什麼事、只是這樣出神」周秀峯回頭，看、卻是魏丹忱、笑道「怎樣不聲不響的就進來了、」魏丹忱道「我進來好久了、只見你一個人自個兒出神、不敢相擾、看了半天、你還是這樣出神、我就忍不住要問了、」周秀峯道、「我也是學得你的、在這兒賞鑒宇宙自然之美，剛才有一隻鳥、由前面飛過去、我就望着他越飛越遠、越遠越小、一直飛到沒有影子、我的心思、也就和這鳥一樣、想入無何有之鄉、」魏丹忱笑道「你不要信口開河了，我看你半天、都是對着樓下那一間屋子出神呢、我是明白你的意思了、

請用培德領帶

二十年經驗領帶專家發明胡挑綢領帶久用不縐永不走樣

總公司南京路大慶里勞合路對面

分公司四川路九十一號福利對面

□請讀名家小說筆記

□包天笑作
- □非小說　一元
- □黑幕鐵盤　八角
- □梨雲小傳　一元
- □降城痛語　二角
- □未來世界　四角
- □犧牲　四角
- □情波記　二角

□李涵秋作
- □涵秋筆記　二冊一元二角
- □琵琶怨　二角
- □雌蝶影　四角
- □雙花記　二角
- □雙鵑血　五角
- □瑤瑟夫人　三角

□畢倚虹作
- □黑暗上海　三元

□陳冷血作
- ▲俠客談　四角

□張秋蟲作
- □銀海新潮　四角

□嚴獨鶴作
- ▲紅脂識小　六角

□張丹斧作
- ▲拆白黨　三角

□葉楚傖作
- ▲新小說　八角

□沈泊塵作
- □百美圖　一元二角

□張春帆作
- ▲九尾龜十二冊　七元八角

上海畫報館發行

壯陽丸　避孕粉　通經丸　白濁丸

壯陽妙藥無論老幼虧腎萎是陽遺精早洩此丸乃補腎妙品添精補髓之絕對聖藥

婦女經閉或生產過多而不願生育者每月一粒，一粒五元保險通經

此藥乃外用避孕聖藥婦女服之能受孕絕無弊病，史以來所罕見每匣三永價洋一元

如外用壯陽固本之聖藥掺之十切立見奇效每匣一元外埠函購寄費加一郵票九五折

三馬路石路東 勒喊藥房

保命時疫水

有四十餘年之經歷

轉子最老館數十載大
性質和王道而純正
功效最靈驗而神速
配製最鄭重而道地
價值最正當而已

不論時疫：痧霍亂吐瀉皆能藥到病除立見奇效

大瓶另售大洋一角　每盒四十瓶祇售二元五角　瓶每盒一元二角半減售八折

上海中西大藥房發行

各大藥房均有出售

▲大號二元▲小號一元二角半

中法藥房總經理

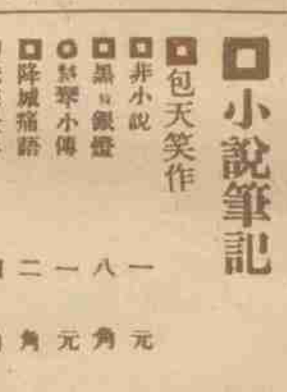

□艾羅補腦汁□

艾羅醫生特效良藥之一

○奏效神速○毫無流弊○